

Plan de amplasament și delimitare a imobilului cu  
propunerea de alipire  
Scara 1:500

ANEXA 1.36

ANEXA 1

Nr. cadastral	Suprafața măsurată	Adresa imobilului	
	3541	LOC. ARAD, JUD. ARAD, trup izolat de intravilan	
Cartea Funciară nr.	363233 și 356800	UAT	ARAD

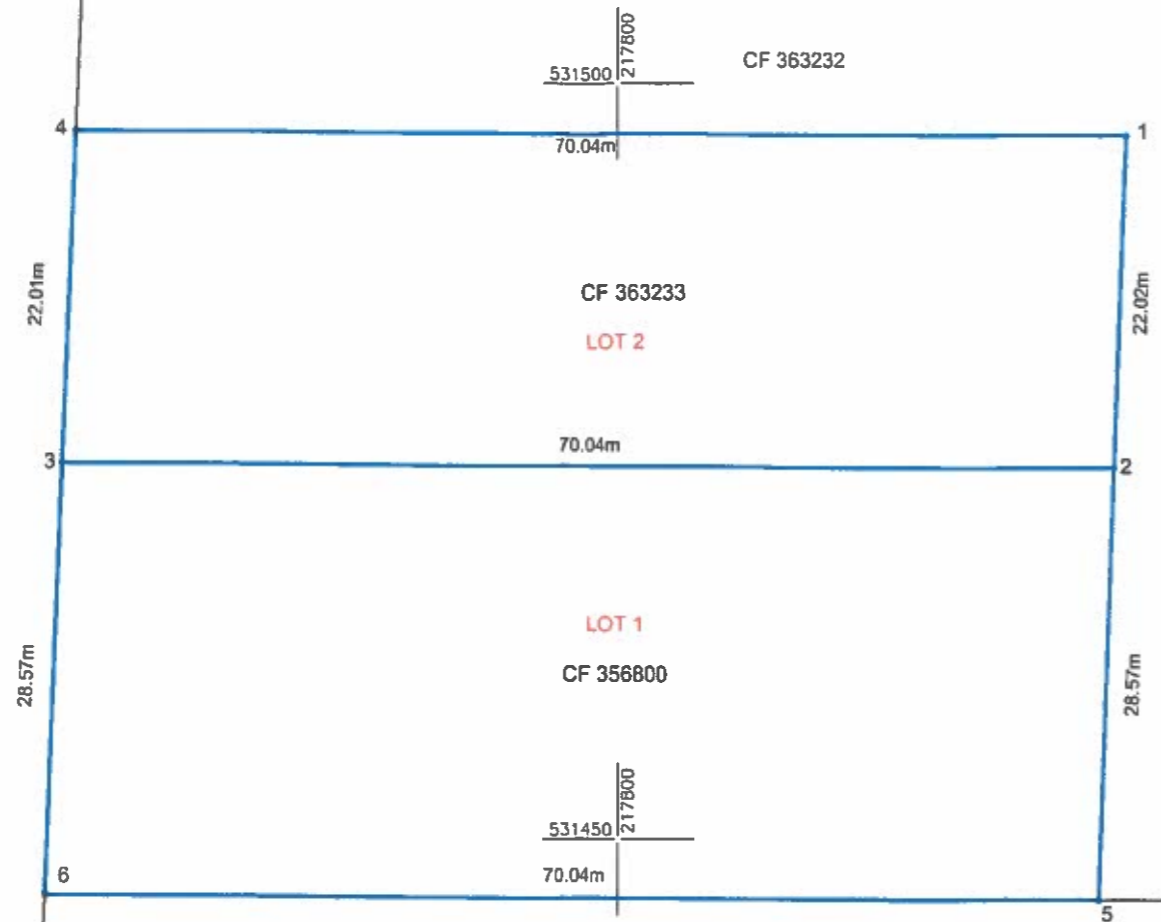

Situția actuală (înainte de alipire)				Situția viitoare (după alipire)			
Nr.cadastral	Suprafața (mp)	Categoria de folosință	Descrierea imobilului	Nr.cad.	Suprafața (mp)	Categoria de folosință	Descrierea imobilului
356800	2000	CC	Teren intravilan	363388	3541	CC	LOT1 teren intravilan -trup izolat
363233	1541	CC	Teren intravilan				
<b>TOTAL</b>	<b>3541</b>			<b>TOTAL:</b>	<b>3541</b>		

Suprafața totală măsurată a imobilului = 3541 mp

Suprafața din act = 3541 mp

Executant:



**DATCAD**

Confirm executarea lucrărilor la teren,  
corectitudinea întocmirii documentației cadastrale și  
corespondența acesteia cu realitatea din teren

AUT.-CAT. II RO-B-J NR.1620      Semnătura și ștampila      AUT-CAT. A RO-B-F NR.0072  
CIF.14358573

**Tiberiu-  
Iosif  
Zagorszki**  
Semnat digital de  
Tiberiu-Iosif  
Zagorszki  
Data: 2022.11.03  
11:55:43 +02'00'

Inspector  
Confirm introducerea imobilului în baza de date integrată  
și atribuirea numărului cadastral  
Semnătura și parafa  
Ștampila BCPI

**Horia-  
Toma  
Hardut**

Semnat digital  
de Horia-Toma  
Hardut  
Data:  
2022.11.14      134394/09.11.2022  
09:53:47 +02'00'      14.11.2022

Data

Data: 11.2022

ANEXA 2

Nr. cadastral	Suprafața măsurată	Adresa imobilului	
363388	3541	LOC. ARAD, JUD. ARAD, trup izolat de intravilan	
Cartea Funciară nr.		UAT	ARAD

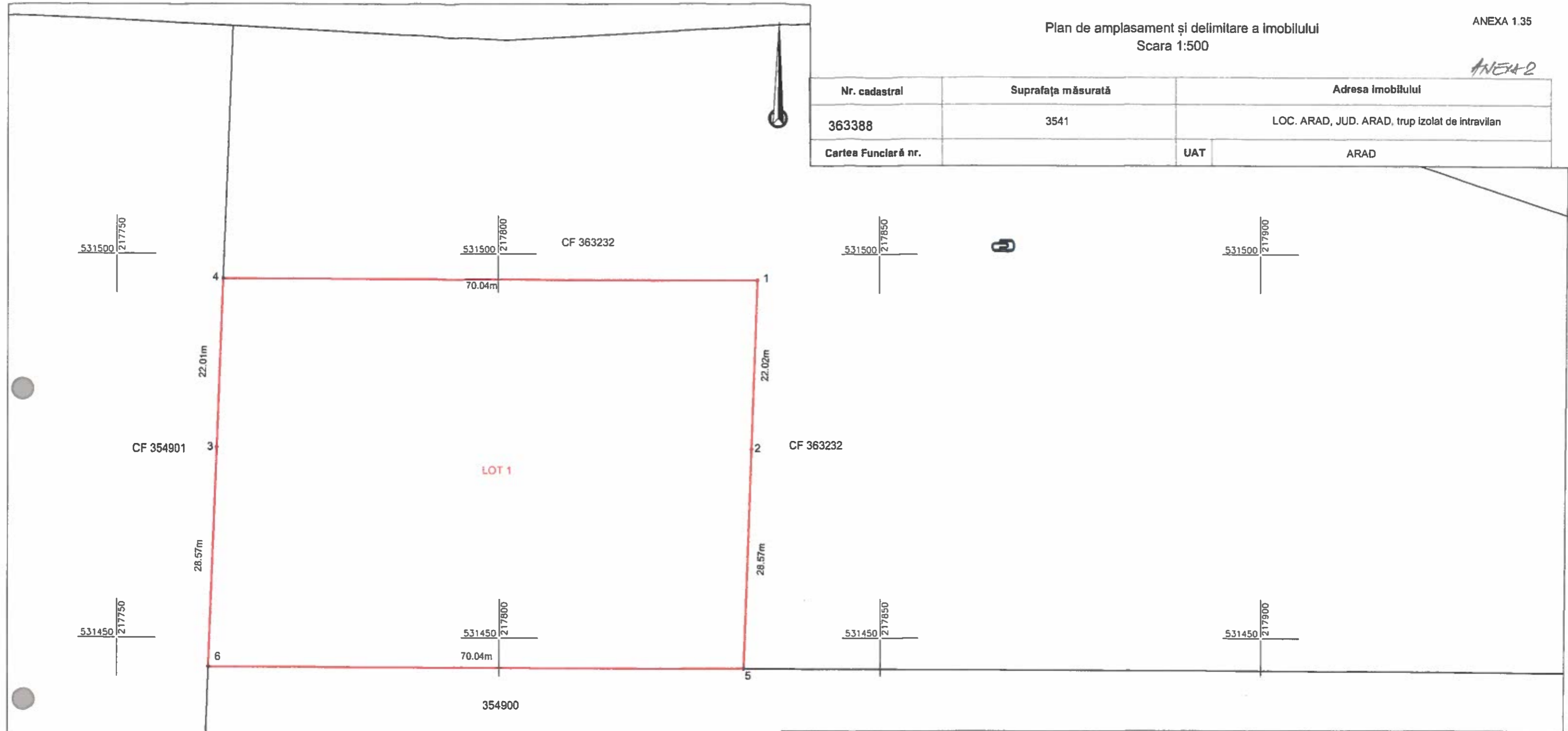

A. Date referitoare la teren			
Nr. parcela	Categorie de folosință	Suprafața (mp)	Mențiuni
1	CC	3541	LOT1 trup izolat de intravilan
TOTAL		3541	

Suprafața totală măsurată a imobilului = 3541 mp  
Suprafața din act = 3541 mp

Executant:	 Confirma executarea lucrărilor la teren, corectitudinea întocmirii documentației cadastrale și corespondența acesteia cu realitatea din teren Semnătura și ștampila AUT.-CAT. A CIF.14358573 RO-B-F NR.0072	Inspector	
		Confirma introducerea imobilului în baza de date integrată și atribuirea numărului cadastral Semnătura și ștampila Horia-Toma Hardut Semnat digital de Horia-Toma Hardut Data: 2022.11.14 09:53:35 +02'00'	
Data: 11.2022	Semnat digital de Tiberiu-Iosif Zagorszki Data: 2022.11.03 11:56:02 +02'00'	134394/09.11.2022 14.11.2022	